Գ Ծ Ա Գ Ր Ե Ր Ի   Ա Ն Վ Ա Ն Ա Ց Ա Ն Կ

	Ա Ն Վ Ա Ն ՈՒ Մ Ը	
1	ԳԾԱԳՐԵՐԻ ԱՆՎԱՆԱՑԱՆԿ: ԲԱՑԱՏՐԱԳԻՐ	ՃՇ-1
2	ՇԻՆԱՐԱՐԱԿԱՆ ԱՇԽԱՏԱՆՔՆԵՐԻ ԿԱՏԱՐՄԱՆ ԺԱՄԱՆԱԿԱՑՈՒՅՑ, ՏԵԽՆԻԿԱԿԱՆ ՄԱՍՆԱԳՐԵՐ	ՃՇ-2
3	ԲՆԱԿԱՎԱՅՐԻ ՏԵՂԱԴԻՐՔԱՅԻՆ ՍԽԵՄԱՏԻԿ ՀԱՏԱԿԱԳԻԾ	ՃՇ-3
4	Ս.ԿԱՍՅԱՆ 26/7 ԲԱԶՄԱԲՆԱԿԱՐԱՆ ՇԵՆՔԻ ՏԵՂԱԴԻՐՔԱՅԻՆ ՀԱՏԱԿԱԳԻԾ, Մ 1:25000	ՃՇ-4
5	ՏԱՐԱԾՔԻ ԻՐԱՎԻՃԱԿԱՅԻՆ ՀԱՏԱԿԱԳԻԾ, Մ 1:1000	ՃՇ-5
6	Ս.ԿԱՍՅԱՆ 26/7 ՇԵՆՔԻ ՃԱԿԱՏ 1-2, Մ1:100	ՃՇ-6
7	Ս.ԿԱՍՅԱՆ 26/7 ՇԵՆՔԻ ՃԱԿԱՏ 2-1, Մ1:100	ՃՇ-7
8	Ս.ԿԱՍՅԱՆ 26/7 ՇԵՆՔԻ ՃԱԿԱՏ Ա-Բ, Բ-Ա Մ1:100	ՃՇ-8
9	ՃԱԿԱՏԻ ԴՐՎԱԳ; ՀԱՆԳՈՒՅՑ Հ-1	ՃՇ-9
10	ՅԱՆԳՈՒՅՑ Յ-2; ԲԱՑՎԱԾՔՆԵՐԻ ՅԱՆՔԱՅԻՆ ԲԱՄԲԱԿԻՑ ՍԱԼԵՐՈՎ ՋԵՐՄԱՄԵԿՈՒՍԱՑՄԱՆ ԴՐՎԱԳ	ՃՇ-10
11	ԲԱՑԱՏՐԱԳԻՐ; ԱՇԽԱՏԱՆՔԱՅԻՆ ԾԱՎԱԼՆԵՐ	ՃՇ-11
12	Ս.ԿԱՍՅԱՆ 26/7 ՇԵՆՔԻ ԱՌԱՋԻՆ ՀԱՐԿԻ ՀԱՏԱԿԱԳԻԾ, Մ1:100	ՃՇ-12
13	Ս.ԿԱՍՅԱՆ 26/7 ՇԵՆՔԻ ՏԻՊԱՅԻՆ ՀԱՐԿԻ ՀԱՏԱԿԱԳԻԾ, Մ1:100	ՃՇ-13
14	Ս.ԿԱՍՅԱՆ 26/7 ՇԵՆՔԻ ԱՊԱՄՈՆՏԱԺՎՈՂ ԵՎ ՏԵՂԱԴՐՎՈՂ ՊԱՏՈՒՅԱՆՆԵՐԻ ԷՍՔԻԶՆԵՐ, ՄԱՍՆԱԳՐԵՐ	ՃՇ-14

Բացատրագիր

Վեդի քաղաքային բնակավայրի Ս.Կասյան փողոցի 26/7 հասցեի բազմաբնակարան շենքի տանիքի նորոգման և էներգախնայող միջոցառումների կիրառման աշխատանքային նախագծի կատարման համար հիմք են հանդիսացել պատվիրատուի կողմից տրված N 191, առ 03.10.2023թ. ճարտարապետահատակագծային առաջադրանքը, տեխնիկական բնութագիրը, տեղում կատարված չափագրությունները և մասնագիտական ուսումնասիրությունը: Նախագիծը համապատասխանում է տվյալ ժամանակահատվածում ՅՅ-ում գործող նորմերին և ստանդարտներին:

Նախագծում նախատեսված է բազմաբնակարան շենքի արտաքին ջերմամեկուսացման և շքամուտքերի վերանորոգման աշխատանքները:

Ջերմամեկուսացումը իրականացվում է էքստրուդացված պոլիստիրոլից ջերմամեկուսիչ սալերով և հանքային բամբակով:

Շքամուտքերի վերանորոգման համար նախագծով նախատեսված է հետևյալ շինարարական աշխատանքները.

1. Փայտե պատուհանների ապամոնտաժում:
2. Սոսնձաներկի մաքրում պատերից և առաստաղից:
3. Յուղաներկի մաքրում պատերից:
4. Մետաղապլաստե պատուհանների տեղադրում:
5. Պատերի և չեպերի մասնակի գաջե սվաղում (ծավալի ≈10%):
6. Պատերի և առաստաղների մասնակի քսահարթում գիպսոնիտով (ծավալի ≈20%):
7. Պատերի և առաստաղի ներկում լատեքսային ներկով:
8. Պատերի յուղաներկում h=1,2մ:
9. Մետաղական բազրիքի ներկում:
10. Բազրիքի փայտե բռնակի փոխարինում:
11. Նկուղի մուտքի դռների ներկում:
12. Նկուղի պատուհանների մետաղական ճաղավանդակների տեղադրում:
13. Շենքի արտաքին բազալտե պատուհանագոգերի տեղադրում (ճակատ 1-2):
14. Շենքի արտաքին թիթեղյա պատուհանագոգերի տեղադրում (ճակատ 2-1):

Պատվիրատու - Վեդու համայնքապետարան Պայմանագիր № ՀՀ-ԱՄՎՀ-ԳՀԽԾՁԲ-23/24				ՀՀ ԱՐԱՐԱՏԻ ՄԱՐԶԻ ՎԵԴԻ ՀԱՄԱՅՆՔԻ ՎԵԴԻ ՔԱՂԱՔԱՅԻՆ ԲՆԱԿԱՎԱՅՐԻ Ս.ԿԱՍՅԱՆ ՓՈՂՈՑԻ 26/2, 26/4, 26/7, 26/10, 26/11, 26/12, 26/14, 26/15 ՀԱՍՑԵՆԵՐՈՒՄ ԲԱԶՄԱԲՆԱԿԱՐԱՆ ՇԵՆՔԵՐԻ ՏԱՆԻՔՆԵՐԻ ՆՈՐՈԳՄԱՆ ԵՎ ԷՆԵՐԳԱԽՆԱՅՈՂ ՄԻՋՈՑԱՌՈՒՄՆԵՐԻ ԿԻՐԱՌՄԱՆ ԱՇԽԱՏԱՆՔՆԵՐ		
ՆԳԻ	Ս. Փոքրիկյան			ՃԱՐՏԱՐԱՊԵՏԱՇԻՆԱՐԱՐԱԿԱՆ ՄԱՍ	ՓՈՒԼ ԱՆ	ԹԵՐԹ ՃՇ-1	ԹԵՐԹԵՐ 14
Նախագծեց	Մ. Ստեփանյան					
Նախագծեց	Ա. Հովհաննիսյան					
Ստուգեց	Գ. Փոքրիկյան			Գծագրերի անվանացանկ: Բացատրագիր	«ԳԼՈԲԱԼ ԻՆԺԵՆԵՐ» ՍՊԸ GLOBAL ENGINEER	
Պաշտոնը	Ազգանունը	Ստորագր.	Ամսաթ.			

1. Մասնակիցների «Աշխատանքային ռեսուրսներ» և «Տեխնիկական միջոցներ», «Մասնագիտական փործառություն» որակավորման չափանիշներին ներկայացվող պահանջները

- «Աշխատանքային ռեսուրսներ» որակավորման չափանիշ - մասնակցի աշխատակազմում պետք է ընդգրկված լինեն առնվազն`

Հ/Հ	Անվանումը	/որակավորումը, ոլորտը/	Քանակը /մարդ/	Աշխատանքային փորձ
1	Աշխղեկ	բարձրագույն կրթությամբ ինժեներ-շինարար / քաղացիական և արդյունաբերական շինարարություն	1	3 տարի
2	Թիթեղագործ	ցանկացած	2	3 տարի
3	Հյուսն	ցանկացած	2	3 տարի
4	Վարպետ	ցանկացած	3	3 տարի
5	Ծեփագործ	ցանկացած	2	3 տարի
6	Հարդարման աշխատանքների մասնագետ (ներկարար)	ցանկացած	2	3 տարի
7	Բանվոր	ցանկացած	8	-

«Տեխնիկական միջոցներ» որակավորման չափանիշ – մասնակիցը պետք է ունենա հետևյալ տեխնիկական միջոցները.

Տեխնիկական միջոցի անվանումը	Տիպը	Պահանջվող քանակը
Ավտոինքնաթափ, բեռն. առնվազն 8տ	ցանկացած	1
Ավտոկռունկ	ցանկացած	1

«Մասնագիտական փործառություն» որակավորման չափանիշ - նախկինում կատարված պայմանագիրը (կամ պայմանագրերը) գնահատվում է (կամ գնահատվում են) նմանատիպ, եթե դրա (դրանց) շրջանակներում կատարված աշխատանքների ծավալը (կամ հանրագումարային ծավալը)՝ գումարային արտահայտությամբ, պակաս չէ տվյալ գնման ընթացակարգի շրջանակներում մասնակցի ներկայացրած գնային առաջարկի հիսուն տոկոսից, որից առնվազն մեկ պայմանագրի շրջանակներում կատարված աշխատանքների ծավալը գումարային արտահայտությամբ պակաս չէ տվյալ գնման ընթացակարգի շրջանակներում մասնակցի ներկայացրած գնային առաջարկի քսան տոկոսից:

Նմանատիպ են համարվում՝ բնակելի, հասարակական, արտադրական, լիցենզիայի ներքո շինարարական աշխատանքների կատարումը:

աշխատանքների համար պահանջվում է հետևյալ լիցենզիայի տեսակները.
շինարարության իրականացում ըստ քաղաքաշինության հետևյալ ոլորտի`
-ԲՆԱԿԵԼԻ ՀԱՍԱՐԱԿԱԿԱՆ ԵՎ ԱՐՏԱԴՐԱԿԱՆ

3. ԺԱՄԿԵՏՆԵՐ
Կապալի օբյեկտի, դրա առանձին մասերի (կոնստրուկցիաներ և այլն) և օգտագործված նյութերի երաշխիքային

Հ/Հ	Նյութերի տեսակները	Երաշխիքային նվազագույն ժամկետ (տարի)
1	Ցինկապատ թիթեղ	30
2	Մետաղ	30
3	Փայտանյութ	30
4	Մետաղապլաստ	10
5	Գաջ	20
6	Ցեմենտ	20
7	Ավազ	20
8	Սոսինձ	20
9	Հանքային բամբակ	20

ՎԵԴԻ ՔԱՂԱՔԱՅԻՆ ԲՆԱԿԱՎԱՅՐԻ Ս.ԿԱՍՅԱՆ ՓՈՂՈՑԻ 26/7 ՀԱՍՑԵԻ ԲԱԶՄԱԲՆԱԿԱՐԱՆ ՇԵՆՔԻ ՏԱՆԻՔԻ ՆՈՐՈԳՄԱՆ ԵՎ ԷՆԵՐԳԱԽՆԱՅՈՂ ՄԻՋՈՑԱՌՈՒՄՆԵՐԻ ԿԻՐԱՌՄԱՆ ԱՇԽԱՏԱՆՔՆԵՐ			
ՇԻՆԱՐԱՐԱԿԱՆ ԱՇԽԱՏԱՆՔՆԵՐԻ ԿԱՏԱՐՄԱՆ ԺԱՄԱՆԱԿԱՑՈՒՅՑ			
ԱՇԽԱՏԱՆՔՆԵՐԻ ԱՆՎԱՆՈՒՄԸ	ՇԻՆԱՐԱՐԱԿԱՆ ԱՇԽԱՏԱՆՔՆԵՐԻ ԿԱՏԱՐՄԱՆ ԺԱՄԱՆԱԿԱՑՈՒՅՑԸ ԸՍՏ ՕՐԵՐԻ		
	30	30	30
ՇԻՆ. ՄՈՆՏԱԺԱՅԻՆ ԱՇԽԱՏԱՆՔՆԵՐԻ ՆԱԽԱՊԱՏՐԱՍՏՄԱՆ ԱՇԽԱՏԱՆՔՆԵՐ			
ՔԱՆԴՄԱՆ ԱՇԽԱՏԱՆՔՆԵՐ			
ԿԱՌՈՒՑՄԱՆ ԱՇԽԱՏԱՆՔՆԵՐ			
ՀԱՅՏՆԱԲԵՐՎԱԾ ԹԵՐՈՒԹՅՈՒՆՆԵՐԻ ՎԵՐԱՑՄԱՆ, ՏԱՐԱԾՔԻ ՄԱՔՐՄԱՆ ԱՇԽԱՏԱՆՔՆԵՐ			
ԱՆՀՐԱԺԵՇՏ ՓԱՍՏԱԹՂԹԵՐԻ ՆԱԽԱՊԱՏՐԱՍՏՈՒՄ, ՇԱՀԱԳՈՐԾՄԱՆ ՀԱՆՁՆՈՒՄ			

Պատվիրատու - Վեդու համայնքապետարան Պայմանագիր № ՀՀ-ԱՄՎՀ-ԳՀԽԾՁԲ-23/24				ՀՀ ԱՐԱՐԱՏԻ ՄԱՐԶԻ ՎԵԴԻ ՀԱՄԱՅՆՔԻ ՎԵԴԻ ՔԱՂԱՔԱՅԻՆ ԲՆԱԿԱՎԱՅՐԻ Ս.ԿԱՍՅԱՆ ՓՈՂՈՑԻ 26/2, 26/4, 26/7, 26/10, 26/11, 26/12, 26/14, 26/15 ՀԱՍՑԵՆԵՐՈՒՄ ԲԱԶՄԱԲՆԱԿԱՐԱՆ ՇԵՆՔԵՐԻ ՏԱՆԻՔՆԵՐԻ ՆՈՐՈԳՄԱՆ ԵՎ ԷՆԵՐԳԱԽՆԱՅՈՂ ՄԻՋՈՑԱՌՈՒՄՆԵՐԻ ԿԻՐԱՌՄԱՆ ԱՇԽԱՏԱՆՔՆԵՐ			
ՆԳԻ	Ս. Փոքրիկյան			ՃԱՐՏԱՐԱՊԵՏԱՇԻՆԱՐԱՐԱԿԱՆ ՄԱՍ	ՓՈՒԼ	ԹԵՐԹ	ԹԵՐԹԵՐ
Նախագծեց	Մ. Ստեփանյան				ԱՆ	ՃՇ-2	14
Նախագծեց	Ա. Հովհաննիսյան			Շինարարական աշխատանքների կատարման ժամանակացույց, տեխնիկական մասնագրեր	«ԳԼՈԲԱԼ ԻՆԺԵՆԵՐ» ՍՊԸ GLOBAL ENGINEER		
Ստուգեց	Գ. Փոքրիկյան						
Պաշտոնը	Ազգանունը	Ստորագր.	Ամսաթ.				

Պատվիրատու - Վեդու համայնքապետարան Պայմանագիր № ՀՀ-ԱՄՎՀ-ԳՀԽԾՁԲ-23/24				ՀՀ ԱՐԱՐԱՏԻ ՄԱՐԶԻ ՎԵԴԻ ՀԱՄԱՅՆՔԻ ՎԵԴԻ ՔԱՂԱՔԱՅԻՆ ԲՆԱԿԱՎԱՅՐԻ Ս.ԿԱՍՅԱՆ ՓՈՂՈՑԻ 26/2, 26/4, 26/7, 26/10, 26/11, 26/12, 26/14, 26/15 ՀԱՍՑԵՆԵՐՈՒՄ ԲԱԶՄԱԲՆԱԿԱՐԱՆ ՇԵՆՔԵՐԻ ՏԱՆԻՔՆԵՐԻ ՆՈՐՈԳՄԱՆ ԵՎ ԷՆԵՐԳԱԽՆԱՅՈՂ ՄԻՋՈՑԱՌՈՒՄՆԵՐԻ ԿԻՐԱՌՄԱՆ ԱՇԽԱՏԱՆՔՆԵՐ		
ՆԳԻ	Ս. Փոքրիկյան			ՃԱՐՏԱՐԱՊԵՏԱՇԻՆԱՐԱՐԱԿԱՆ ՄԱՍ	ՓՈՒԼ	ԹԵՐԹ	ԹԵՐԹԵՐ
Նախագծեց	Մ. Ստեփանյան				ԱՆ	ՃՇ-3	14
Նախագծեց	Ա. Հովհաննիսյան			Բնակավայրի տեղադիրքային սխեմատիկ հատակագիծ	«ԳԼՈԲԱԼ ԻՆԺԵՆԵՐ» ՍՊԸ GLOBAL ENGINEER		
Ստուգեց	Գ. Փոքրիկյան						
Պաշտոնը	Ազգանունը	Ստորագր.	Ամսաթ.				

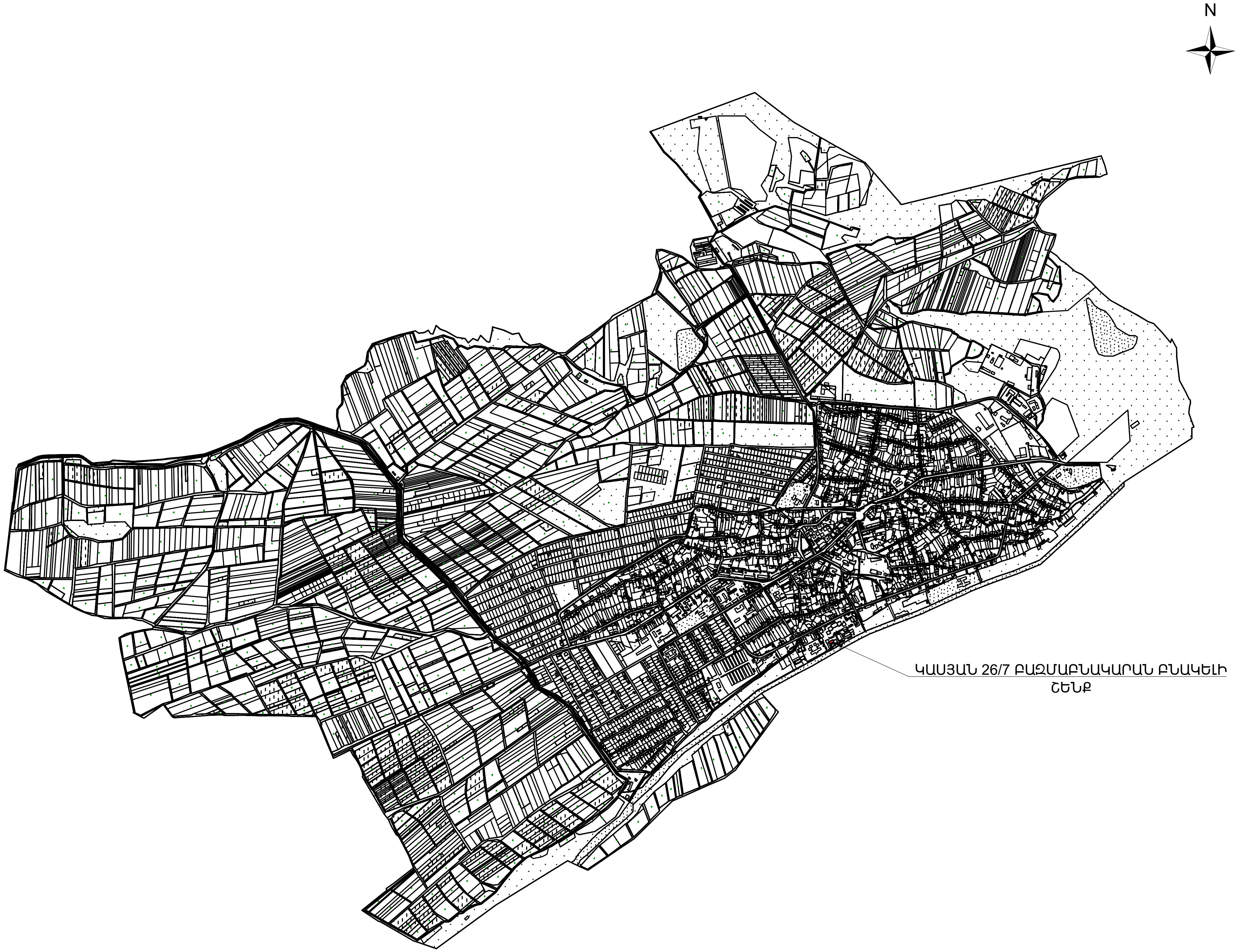

Պատվիրատու - Վեդու համայնքապետարան Պայմանագիր № ՀՀ-ԱՄՎՀ-ԳՀԽԾՁԲ-23/24				ՀՀ ԱՐԱՐԱՏԻ ՄԱՐԶԻ ՎԵԴԻ ՀԱՄԱՅՆՔԻ ՎԵԴԻ ՔԱՂԱՔԱՅԻՆ ԲՆԱԿԱՎԱՅՐԻ Ս.ԿԱՍՅԱՆ ՓՈՂՈՑԻ 26/2, 26/4, 26/7, 26/10, 26/11, 26/12, 26/14, 26/15 ՀԱՍՑԵՆԵՐՈՒՄ ԲԱԶՄԱԲՆԱԿԱՐԱՆ ՇԵՆՔԵՐԻ ՏԱՆԻՔՆԵՐԻ ՆՈՐՈԳՄԱՆ ԵՎ ԷՆԵՐԳԱԽՆԱՅՈՂ ՄԻՋՈՑԱՌՈՒՄՆԵՐԻ ԿԻՐԱՌՄԱՆ ԱՇԽԱՏԱՆՔՆԵՐ			
ՆԳԻ	Ս. Փոքրիկյան						
Նախագծեց	Մ. Ստեփանյան			ՃԱՐՏԱՐԱՊԵՏԱՇԻՆԱՐԱՐԱԿԱՆ ՄԱՍ	ՓՈՒԼ	ԹԵՐԹ	ԹԵՐԹԵՐ
Նախագծեց	Ա. Հովհաննիսյան				ԱՆ	ՃՇ-4	14
Ստուգեց	Գ. Փոքրիկյան			Կասյան 26/7 բազմաբնակարան բնակելի շենքի տեղադիրքային հատակագիծ, Մ1:25000	«ԳԼՈԲԱԼ ԻՆԺԵՆԵՐ» ՍՊԸ GLOBAL ENGINEER		
Պաշտոնը	Ազգանունը	Ստորագր.	Ամսաթ.				

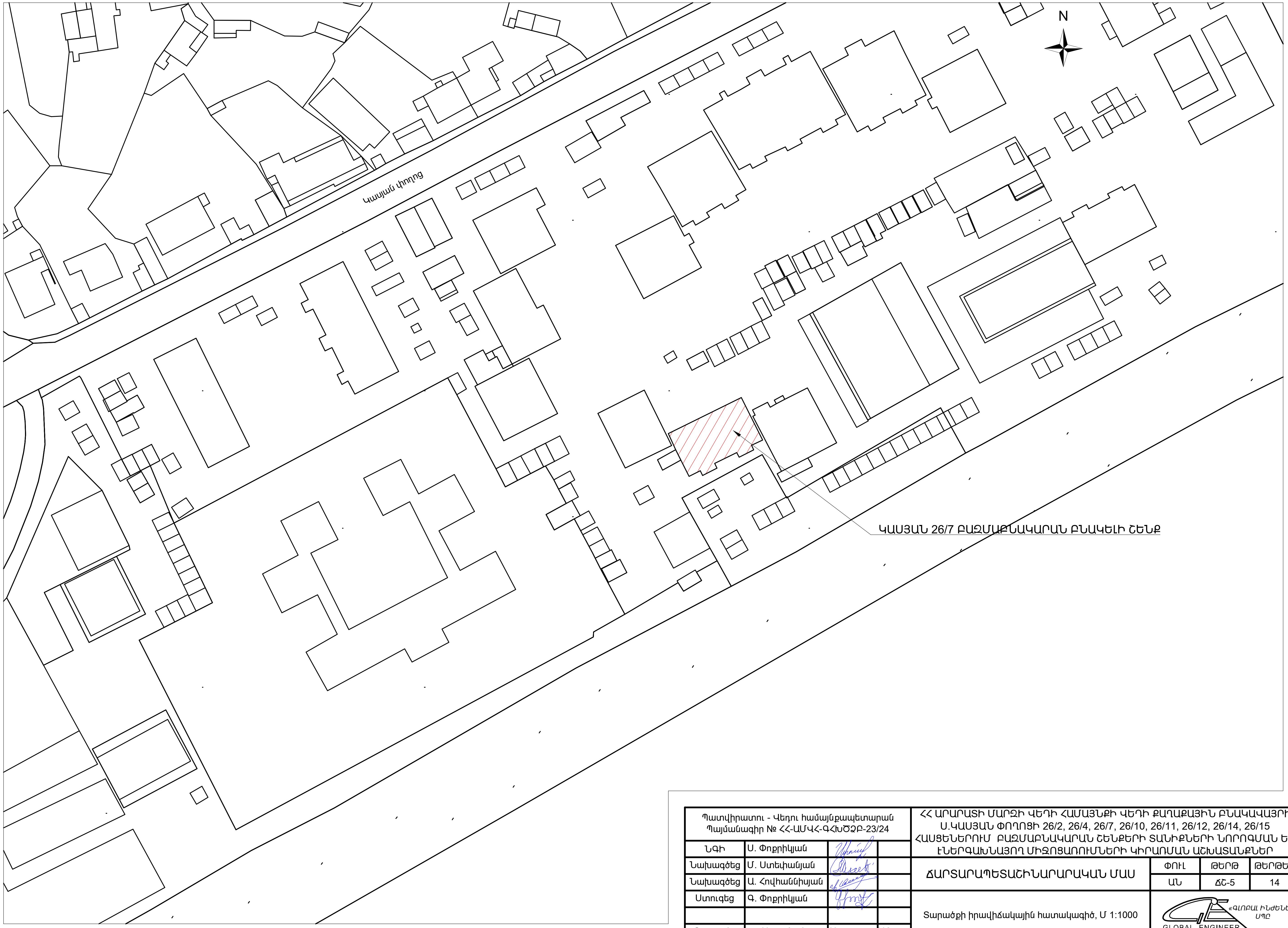

Պատվիրատու - Վեդու համայնքապետարան Պայմանագիր № ՀՀ-ԱՄՎՀ-ԳՀԽԾՁԲ-23/24				ՀՀ ԱՐԱՐԱՏԻ ՄԱՐԶԻ ՎԵԴԻ ՀԱՄԱՅՆՔԻ ՎԵԴԻ ՔԱՂԱՔԱՅԻՆ ԲՆԱԿԱՎԱՅՐԻ Ս.ԿԱՍՅԱՆ ՓՈՂՈՑԻ 26/2, 26/4, 26/7, 26/10, 26/11, 26/12, 26/14, 26/15 ՀԱՍՑԵՆԵՐՈՒՄ ԲԱԶՄԱԲՆԱԿԱՐԱՆ ՇԵՆՔԵՐԻ ՏԱՆԻՔՆԵՐԻ ՆՈՐՈԳՄԱՆ ԵՎ ԷՆԵՐԳԱԽՆԱՅՈՂ ՄԻՋՈՑԱՌՈՒՄՆԵՐԻ ԿԻՐԱՌՄԱՆ ԱՇԽԱՏԱՆՔՆԵՐ			
ՆԳԻ	Ս. Փոքրիկյան						
Նախագծեց	Մ. Ստեփանյան			ՃԱՐՏԱՐԱՊԵՏԱՇԻՆԱՐԱՐԱԿԱՆ ՄԱՍ	ՓՈՒԼ	ԹԵՐԹ	ԹԵՐԹԵՐ
Նախագծեց	Ա. Հովհաննիսյան				ԱՆ	ՃՇ-5	14
Ստուգեց	Գ. Փոքրիկյան			Տարածքի իրավիճակային հատակագիծ, Մ 1:1000	«ԳԼՈԲԱԼ ԻՆԺԵՆԵՐ» ՍՊԸ GLOBAL ENGINEER		
Պաշտոնը	Ազգանունը	Ստորագր.	Ամսաթ.				

ՃԱԿԱՏ 1-2

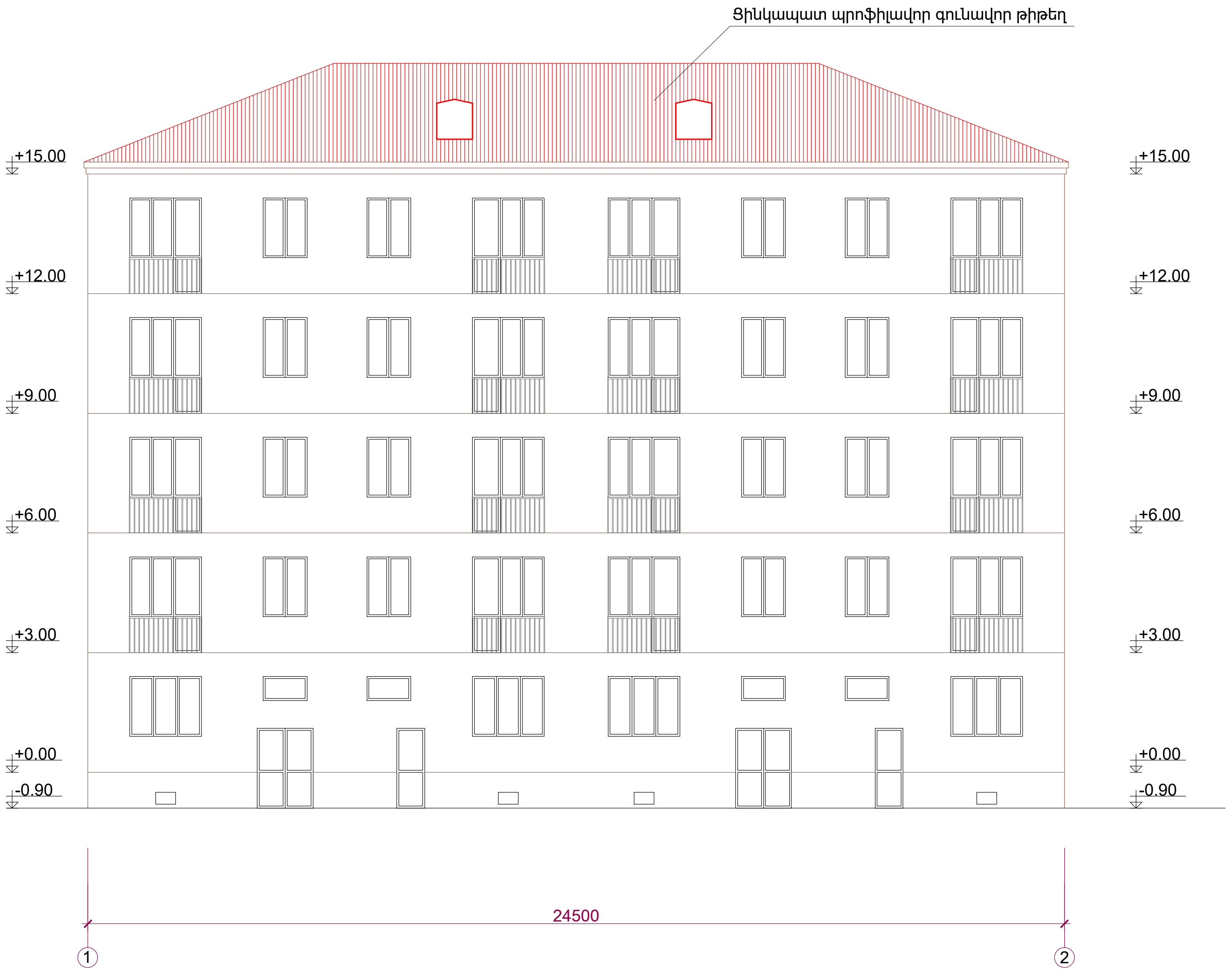

Պատվիրատու - Վեդու համայնքապետարան Պայմանագիր № ՀՀ-ԱՄԿՀ-ԳՀԽԾՁԲ-23/24				ՀՀ ԱՐԱՐԱՏԻ ՄԱՐԶԻ ՎԵԴԻ ՀԱՄԱՅՆՔԻ ՎԵԴԻ ՔԱՂԱՔԱՅԻՆ ԲՆԱԿԱՎԱՅՐԻ Ս.ԿԱՍՅԱՆ ՓՈՂՈՑԻ 26/2, 26/4, 26/7, 26/10, 26/11, 26/12, 26/14, 26/15 ՀԱՍՑԵՆԵՐՈՒՄ ԲԱԶՄԱԲՆԱԿԱՐԱՆ ՇԵՆՔԵՐԻ ՏԱՆԻՔՆԵՐԻ ՆՈՐՈԳՄԱՆ ԵՎ ԷՆԵՐԳԱԽՆԱՅՈՂ ՄԻՋՈՑԱՌՈՒՄՆԵՐԻ ԿԻՐԱՌՄԱՆ ԱՇԽԱՏԱՆՔՆԵՐ		
ՆԳԻ	Ս. Փոքրիկյան			ՃԱՐՏԱՐԱՊԵՏԱՇԻՆԱՐԱՐԱԿԱՆ ՄԱՍ	ՓՈՒԼ	ԹԵՐԹ	ԹԵՐԹԵՐ
Նախագծեց	Մ. Ստեփանյան				ԱՆ	ՃՇ-6	14
Նախագծեց	Ա. Հովհաննիսյան			Կասյան 26/7 շենքի ճակատ 1-2; Մ 1:100	«ԳԼՈԲԱԼ ԻՆԺԵՆԵՐ» ՍՊԸ GLOBAL ENGINEER		
Ստուգեց	Գ. Փոքրիկյան						
Պաշտոնը	Ազգանունը	Ստորագր.	Ամսաթ.				

ՃԱԿԱՏ 2-1

Պատվիրատու - Վեդու համայնքապետարան Պայմանագիր № ՀՀ-ԱՄՎՀ-ԳՀԽԾՁԲ-23/24				ՀՀ ԱՐԱՐԱՏԻ ՄԱՐԶԻ ՎԵԴԻ ՀԱՄԱՅՆՔԻ ՎԵԴԻ ՔԱՂԱՔԱՅԻՆ ԲՆԱԿԱՎԱՅՐԻ Ս.ԿԱՍՅԱՆ ՓՈՂՈՑԻ 26/2, 26/4, 26/7, 26/10, 26/11, 26/12, 26/14, 26/15 ՀԱՍՑԵՆԵՐՈՒՄ ԲԱԶՄԱԲՆԱԿԱՐԱՆ ՇԵՆՔԵՐԻ ՏԱՆԻՔՆԵՐԻ ՆՈՐՈԳՄԱՆ ԵՎ ԷՆԵՐԳԱԽՆԱՅՈՂ ՄԻՋՈՑԱՌՈՒՄՆԵՐԻ ԿԻՐԱՌՄԱՆ ԱՇԽԱՏԱՆՔՆԵՐ			
ՆԳԻ	Ս. Փոքրիկյան						
Նախագծեց	Մ. Ստեփանյան			ՃԱՐՏԱՐԱՊԵՏԱՇԻՆԱՐԱՐԱԿԱՆ ՄԱՍ	ՓՈՒԼ	ԹԵՐԹ	ԹԵՐԹԵՐ
Նախագծեց	Ա. Հովհաննիսյան				ԱՆ	ՃՇ-7	14
Ստուգեց	Գ. Փոքրիկյան			Կայան 26/7 շենքի ճակատ 2-1; Մ 1:100	«ԳԼՈԲԱԼ ԻՆԺԵՆԵՐ» ՍՊԸ GLOBAL ENGINEER		
Պաշտոնը	Ազգանունը	Ստորագր.	Ամսաթ.				

ՃԱԿԱՏ Ա-Բ

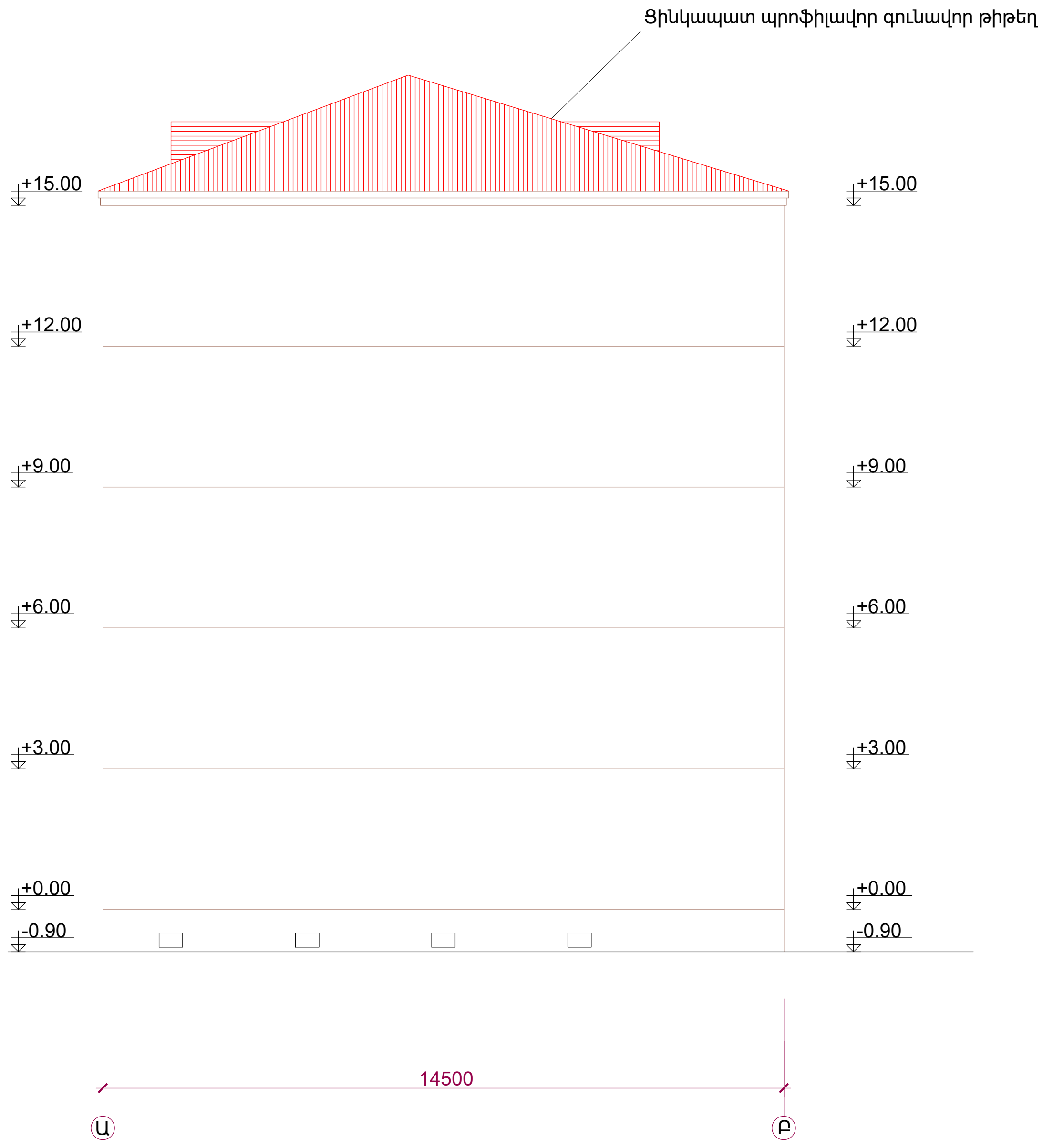

ՃԱԿԱՏ Բ-Ա

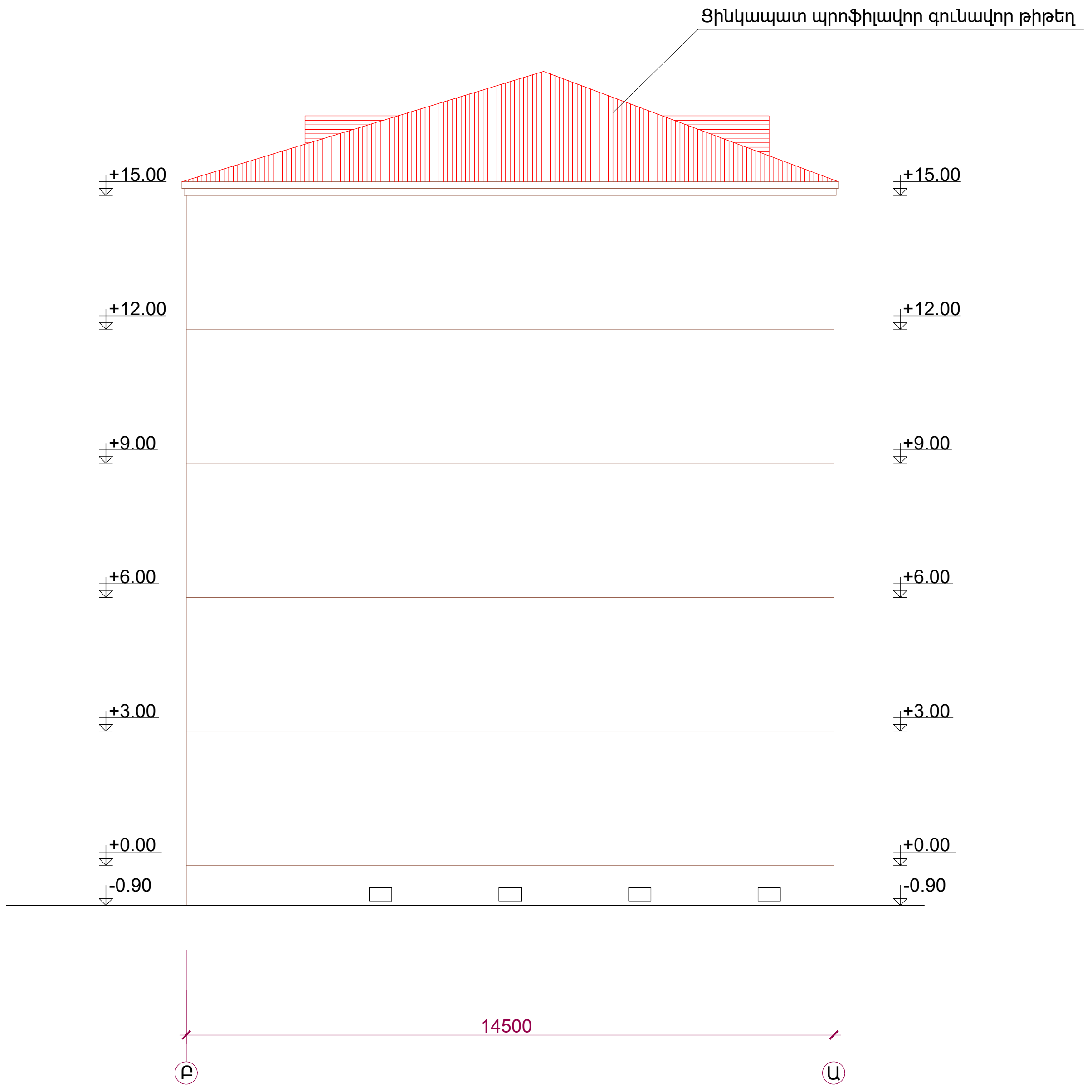

Պատվիրատու - Վեդու համայնքապետարան Պայմանագիր № ՀՀ-ԱՄՎՀ-ԳՀԽԾՁԲ-23/24				ՀՀ ԱՐԱՐԱՏԻ ՄԱՐԶԻ ՎԵԴԻ ՀԱՄԱՅՆՔԻ ՎԵԴԻ ՔԱՂԱՔԱՅԻՆ ԲՆԱԿԱՎԱՅՐԻ Ս.ԿԱՍՅԱՆ ՓՈՂՈՑԻ 26/2, 26/4, 26/7, 26/10, 26/11, 26/12, 26/14, 26/15 ՀԱՍՑԵՆԵՐՈՒՄ ԲԱԶՄԱԲՆԱԿԱՐԱՆ ՇԵՆՔԵՐԻ ՏԱՆԻՔՆԵՐԻ ՆՈՐՈԳՄԱՆ ԵՎ ԷՆԵՐԳԱԽՆԱՅՈՂ ՄԻՋՈՑԱՌՈՒՄՆԵՐԻ ԿԻՐԱՌՄԱՆ ԱՇԽԱՏԱՆՔՆԵՐ			
ՆԳԻ	Ս. Փոքրիկյան			ՃԱՐՏԱՐԱՊԵՏԱՇԻՆԱՐԱՐԱԿԱՆ ՄԱՍ	ՓՈՒԼ	ԹԵՐԹ	ԹԵՐԹԵՐ
Նախագծեց	Մ. Ստեփանյան				ԱՆ	ՃՇ-8	14
Նախագծեց	Ա. Հովհաննիսյան			Կասյան 26/7 շենքի ճակատ Ա-Բ, Բ-Ա; Մ 1:100	«ԳԼՈԲԱԼ ԻՆԺԵՆԵՐ» ՍՊԸ GLOBAL ENGINEER		
Ստուգեց	Գ. Փոքրիկյան						
Պաշտոնը	Ազգանունը	Ստորագր.	Ամսաթ.				

ՃԱԿԱՏԻ ԴՐՎԱԳ, Մ1:100
/ԱՐՏԱՔԻՆ ՊԱՏԵՐԻ ՋԵՐՄԱՄԵԿՈՒՍԱՑՈՒՄ/

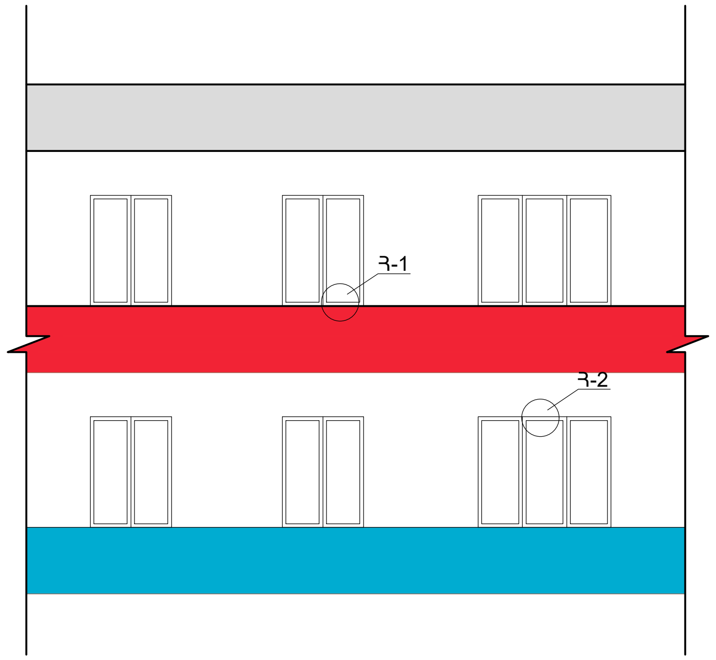

ՀԱՆԳՈՒՅՑ Հ-1 Մ1:10

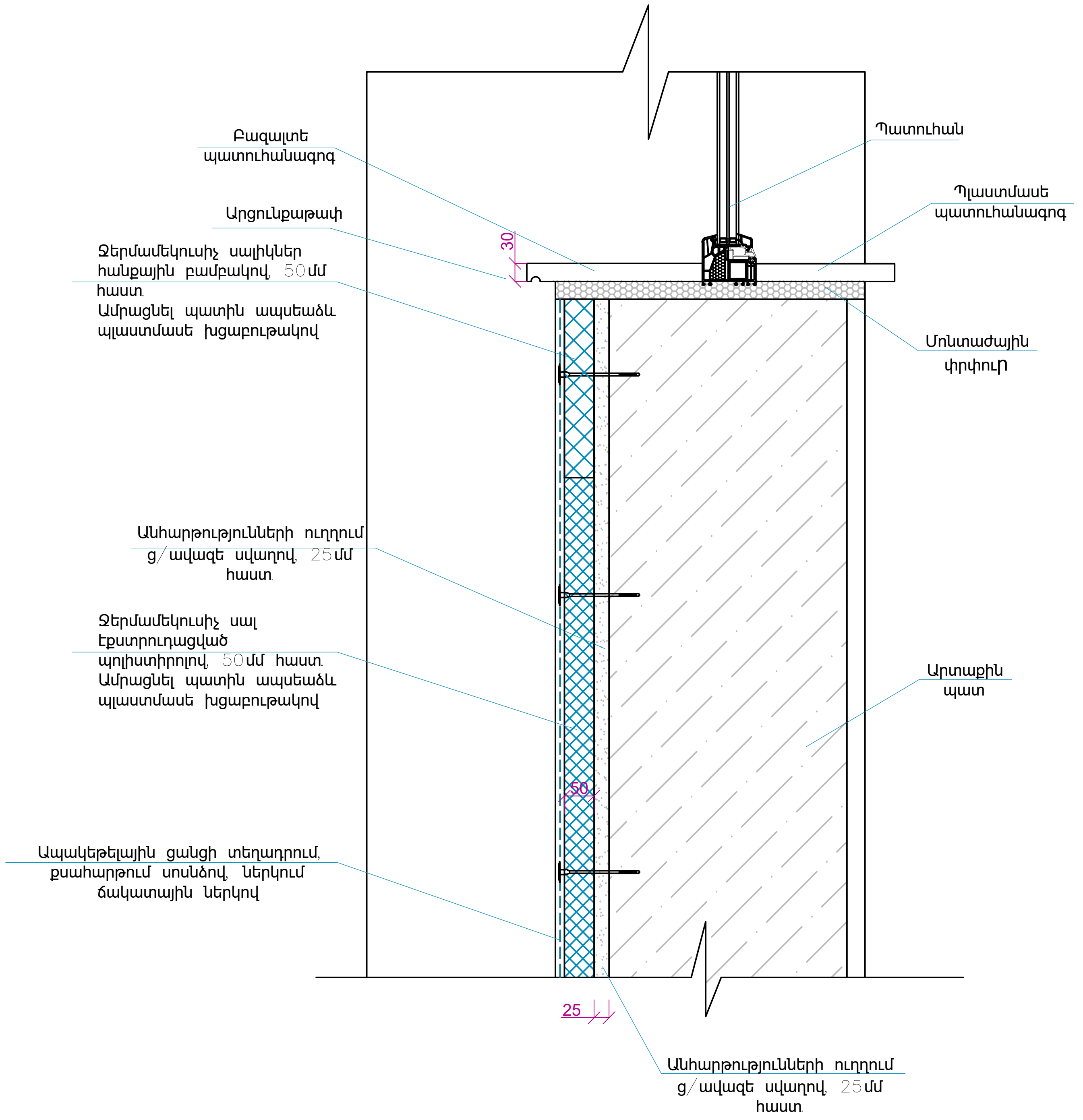

Պատվիրատու - Վեդու համայնքապետարան Պայմանագիր № ՀՀ-ԱՄՎՀ-ԳՀԽԾՁԲ-23/24				ՀՀ ԱՐԱՐԱՏԻ ՄԱՐԶԻ ՎԵԴԻ ՀԱՄԱՅՆՔԻ ՎԵԴԻ ՔԱՂԱՔԱՅԻՆ ԲՆԱԿԱՎԱՅՐԻ Ս.ԿԱՍՅԱՆ ՓՈՂՈՑԻ 26/2, 26/4, 26/7, 26/10, 26/11, 26/12, 26/14, 26/15 ՀԱՍՑԵՆԵՐՈՒՄ ԲԱԶՄԱԲՆԱԿԱՐԱՆ ՇԵՆՔԵՐԻ ՏԱՆԻՔՆԵՐԻ ՆՈՐՈԳՄԱՆ ԵՎ ԷՆԵՐԳԱԽՆԱՅՈՂ ՄԻՋՈՑԱՌՈՒՄՆԵՐԻ ԿԻՐԱՌՄԱՆ ԱՇԽԱՏԱՆՔՆԵՐ
ՆԳԻ	Ս. Փոքրիկյան			
Նախագծեց	Մ. Ստեփանյան			ՃԱՐՏԱՐԱՊԵՏԱՇԻՆԱՐԱՐԱԿԱՆ ՄԱՍ — ՓՈՒԼ: ԱՆ; ԹԵՐԹ: ՃՇ-9; ԹԵՐԹԵՐ: 14
Նախագծեց	Ա. Հովհաննիսյան			
Ստուգեց	Գ. Փոքրիկյան			Ճակատի դրվագ; Հանգույց Հ-1
				«ԳԼՈԲԱԼ ԻՆԺԵՆԵՐ» ՍՊԸ GLOBAL ENGINEER
Պաշտոնը	Ազգանունը	Ստորագր.	Ամսաթ.	

ՀԱՆԳՈՒՅՑ Հ-2 Մ1:10

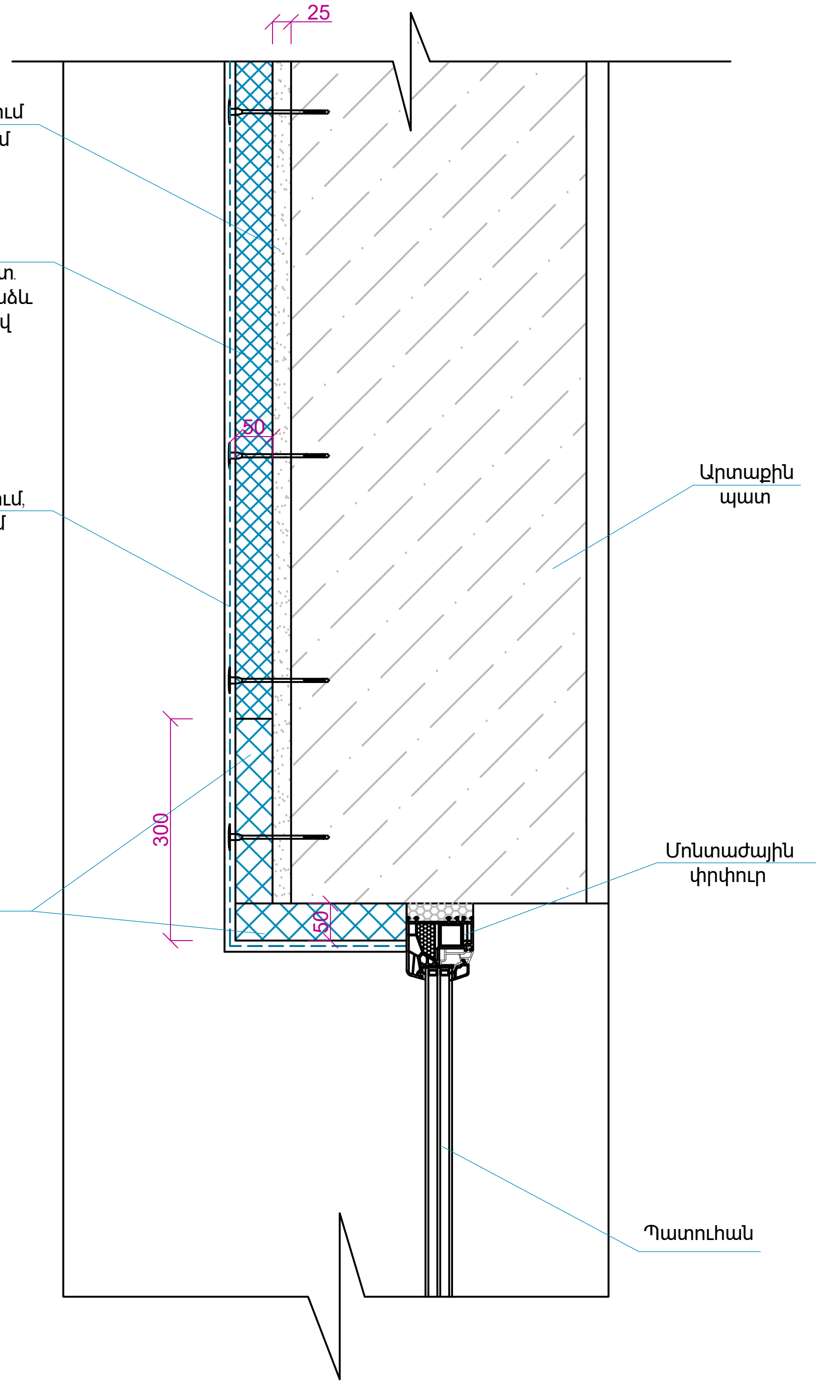

ԲԱՑՎԱԾՔՆԵՐԻ ՀԱՆՔԱՅԻՆ ԲԱՄԲԱԿԻՑ ՍԱԼԵՐՈՎ ՋԵՐՄԱՄԵԿՈՒՍԱՑՄԱՆ ԴՐՎԱԳ

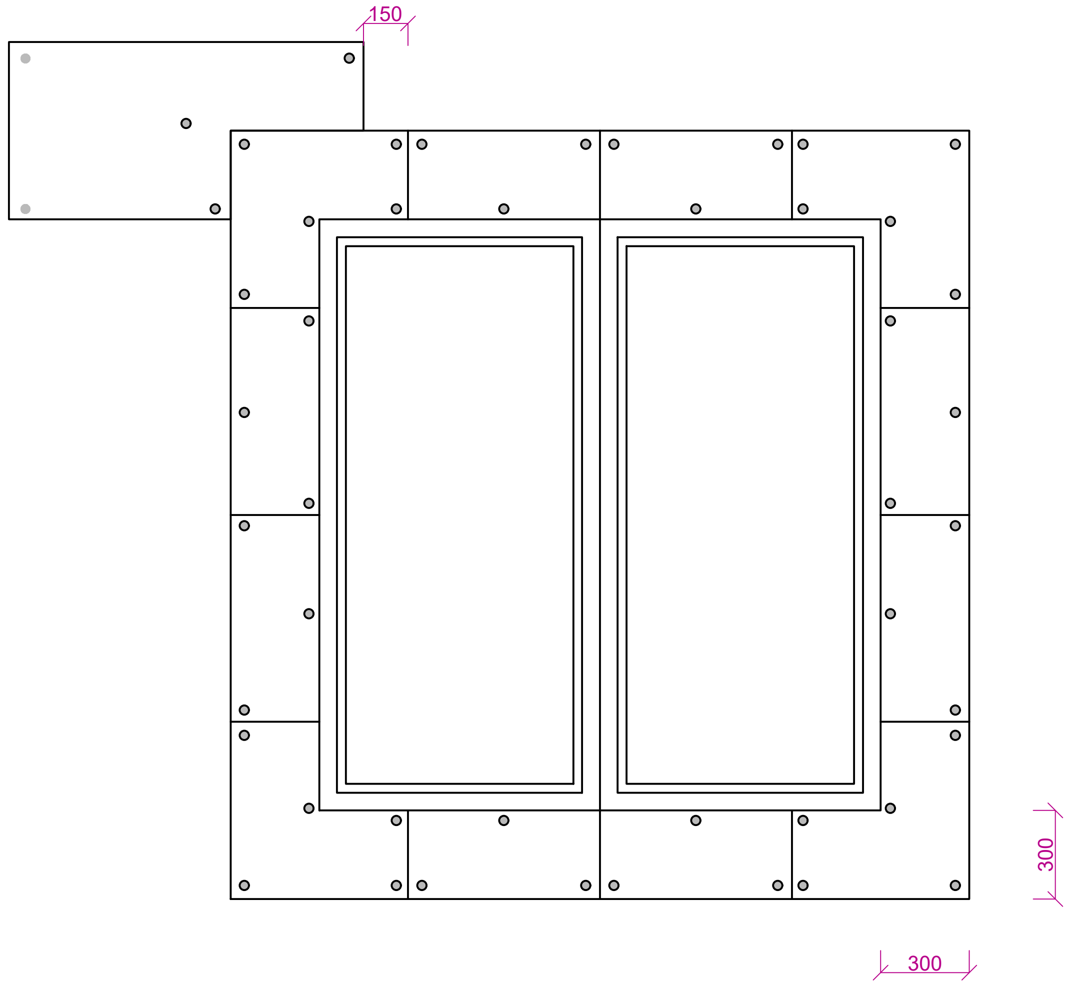

Պատվիրատու - Վեդու համայնքապետարան Պայմանագիր № ՀՀ-ԱՄՎՀ-ԳՀԽԾՁԲ-23/24				ՀՀ ԱՐԱՐԱՏԻ ՄԱՐԶԻ ՎԵԴԻ ՀԱՄԱՅՆՔԻ ՎԵԴԻ ՔԱՂԱՔԱՅԻՆ ԲՆԱԿԱՎԱՅՐԻ Ս.ԿԱՍՅԱՆ ՓՈՂՈՑԻ 26/2, 26/4, 26/7, 26/10, 26/11, 26/12, 26/14, 26/15 ՀԱՍՑԵՆԵՐՈՒՄ ԲԱԶՄԱԲՆԱԿԱՐԱՆ ՇԵՆՔԵՐԻ ՏԱՆԻՔՆԵՐԻ ՆՈՐՈԳՄԱՆ ԵՎ ԷՆԵՐԳԱԽՆԱՅՈՂ ՄԻՋՈՑԱՌՈՒՄՆԵՐԻ ԿԻՐԱՌՄԱՆ ԱՇԽԱՏԱՆՔՆԵՐ			
ՆԳԻ	Ս. Փոքրիկյան			ՃԱՐՏԱՐԱՊԵՏԱՇԻՆԱՐԱՐԱԿԱՆ ՄԱՍ	ՓՈՒԼ	ԹԵՐԹ	ԹԵՐԹԵՐ
Նախագծեց	Մ. Ստեփանյան				ԱՆ	ՃՇ-10	14
Նախագծեց	Ա. Հովհաննիսյան			Հանգույց Հ-2; Բացվածքների հանքային բամբակից սալերով ջերմամեկուսացման դրվագ	«ԳԼՈԲԱԼ ԻՆԺԵՆԵՐ» ՍՊԸ GLOBAL ENGINEER		
Ստուգեց	Գ. Փոքրիկյան						
Պաշտոնը	Ազգանունը	Ստորագր.	Ամսաթ.				

ԾԱՆՈԹՈՒԹՅՈՒՆ

Էքստրուդացված պոլիստիրոլից ջերմամեկուսիչ սալերի տեղադրումը անհրաժեշտ է սկսել ներքևից, սալերը տեղադրելով հորիզոնական ուղղությամբ` մեկ շարքով: Աշխատանքները պետք է կատարվեն +5°C-ից բարձր ջերմաստիճանի և չոր եղանակային պայմաններում: Ջերմամեկուսիչ սալերը սոսնձվում և ամրացվում են պլաստմասե ապսեաձև խցաբութակներով: Պատի մեջ խցաբութակների խարսխման խորությունը պետք է լինի 6-9սմ, իսկ 1մ^2 վրա բաշխվածությունը շախմատային տեղադրմամբ 4-6 (անկյունային մասերում` 8) հատից ոչ պակաս: Նախքան խցաբութակների տեղադրելը հարկավոր է ստուգել սալերի հպման եզրերը և հղկել առկա անհարթությունները:

Սալերի հաջորդ շարքը տեղադրվում է նախորդին կից հպվելով: Այն դեպքում, երբ դրանց միջև առաջանում է 2մմ և ավելի բացվածք, այն անհրաժեշտ է լցնել ջերմամեկուսիչ նյութով: Սալը պատին սոսնձելուց մի քանի (մինչև 5) րոպե անց արգելվում է փոփոխել սալի մոնտաժային դիրքը:

Սալերը նախօրոք սոսնձվում են պատին և ամրացվում խցաբութակներով: Սալի մակերևույթը ամրանավորվում է ապակե ցանցով և մածիկապատվում:

Ապակե ցանցը տեղադրում են սոսնձի թարմ շերտի վրա և մխրճում սոսնձի մեջ, ընդ որում անկյունային մասում անհրաժեշտ է թողնել ապակե ցանցի 15սմ-ից ոչ պակաս ավելցուկ, որը պետք է ծռվի և ամրացվի անկյան մյուս կողմում:

Էքստրուդացված փրփրապոլիստիրոլից ջերմամեկուսիչ սալերի և պատուհանների հպման անկյունային մասերը պետք է ուժեղացվեն ոչ մետաղական ցանցով:

Ջերմամեկուսացման աշխատանքները իրականացնել համաձայն խորհրդատվական ձեռնարկ <<Հայաստանի Հանրապետությունում նոր կառուցվող և վերակառուցվող բնակելի, հասարակական և արտադրական շենքերի պատող կոնստրուկցիաների ջերմամեկուսացման տեխնիկական լուծումների>>:

Դիրք	Աշխատանքների անվանումը	Չափ. միավ.	Քանակը
	Արտաքին պատերի ջերմամեկուսացում		
1	Ց/ավազե սվաղ 25մմ հաստությամբ	մ²	1065.0
2	Ջերմամեկուսիչ սալ էքստրուդացված պոլիստիրոլով (t=50մմ)	մ²	884.0
3	Հանքային բամբակից սալիկներ (t=50մմ)	մ²	215.0
4	Մակերևույթի ամրանավորում ապակե ցանցով, մածիկապատում և ներկում ճակատային ներկով	մ²	1099.0
5	Բազալտե պատուհանագոգ (t=30մմ)	մ²	7.1
6	Ցինկապատ թիթեղից պատուհանագոգ (t=0.55մմ)	մ²	9.8
7	Պլաստմասե ապսեաձև խցաբութակ	հատ	6390

Պատվիրատու - Վեդու համայնքապետարան Պայմանագիր № ՀՀ-ԱՄՎՀ-ԳՀԽԾՁԲ-23/24				ՀՀ ԱՐԱՐԱՏԻ ՄԱՐԶԻ ՎԵԴԻ ՀԱՄԱՅՆՔԻ ՎԵԴԻ ՔԱՂԱՔԱՅԻՆ ԲՆԱԿԱՎԱՅՐԻ Ս.ԿԱՍՅԱՆ ՓՈՂՈՑԻ 26/2, 26/4, 26/7, 26/10, 26/11, 26/12, 26/14, 26/15 ՀԱՍՑԵՆԵՐՈՒՄ ԲԱԶՄԱԲՆԱԿԱՐԱՆ ՇԵՆՔԵՐԻ ՏԱՆԻՔՆԵՐԻ ՆՈՐՈԳՄԱՆ ԵՎ ԷՆԵՐԳԱԽՆԱՅՈՂ ՄԻՋՈՑԱՌՈՒՄՆԵՐԻ ԿԻՐԱՌՄԱՆ ԱՇԽԱՏԱՆՔՆԵՐ			
ՆԳԻ	Ս. Փոքրիկյան			ՃԱՐՏԱՐԱՊԵՏԱՇԻՆԱՐԱՐԱԿԱՆ ՄԱՍ	ՓՈՒԼ	ԹԵՐԹ	ԹԵՐԹԵՐ
Նախագծեց	Մ. Ստեփանյան				ԱՆ	ՃՇ-11	14
Նախագծեց	Ա. Հովհաննիսյան			Բացատրագիր; Աշխատանքային ծավալներ	«ԳԼՈԲԱԼ ԻՆԺԵՆԵՐ» ՍՊԸ GLOBAL ENGINEER		
Ստուգեց	Գ. Փոքրիկյան						
Պաշտոնը	Ազգանունը	Ստորագր.	Ամսաթ.				

ԱՌԱՋԻՆ ՀԱՐԿԻ ՀԱՏԱԿԱԳԻԾ

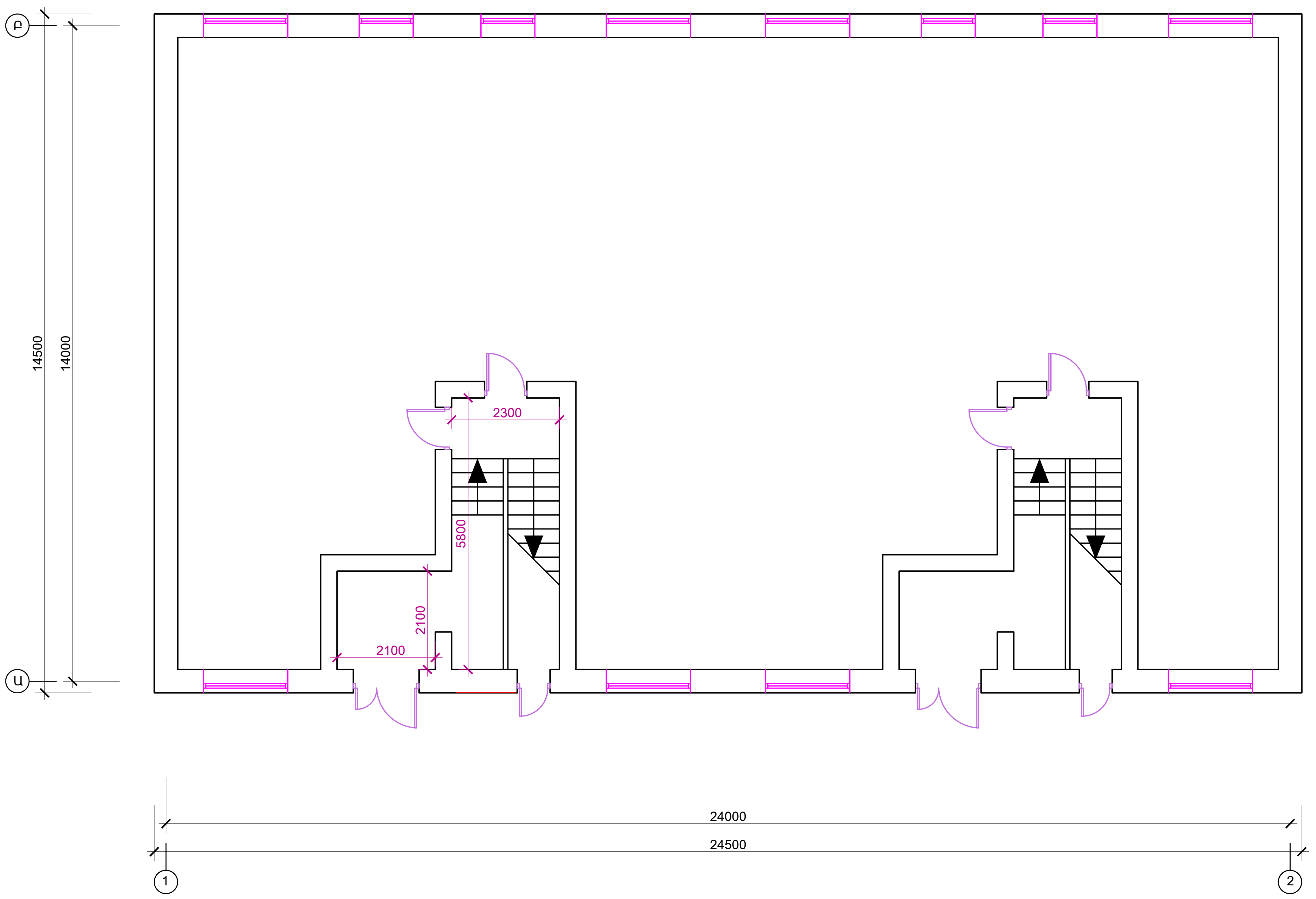

Պատվիրատու - Վեդու համայնքապետարան Պայմանագիր № ՀՀ-ԱՄՎՀ-ԳՀԽԾՁԲ-23/24				ՀՀ ԱՐԱՐԱՏԻ ՄԱՐԶԻ ՎԵԴԻ ՀԱՄԱՅՆՔԻ ՎԵԴԻ ՔԱՂԱՔԱՅԻՆ ԲՆԱԿԱՎԱՅՐԻ Ս.ԿԱՍՅԱՆ ՓՈՂՈՑԻ 26/2, 26/4, 26/7, 26/10, 26/11, 26/12, 26/14, 26/15 ՀԱՍՑԵՆԵՐՈՒՄ ԲԱԶՄԱԲՆԱԿԱՐԱՆ ՇԵՆՔԵՐԻ ՏԱՆԻՔՆԵՐԻ ՆՈՐՈԳՄԱՆ ԵՎ ԷՆԵՐԳԱԽՆԱՅՈՂ ՄԻՋՈՑԱՌՈՒՄՆԵՐԻ ԿԻՐԱՌՄԱՆ ԱՇԽԱՏԱՆՔՆԵՐ		
ՆԳԻ	Ս. Փոքրիկյան			ՃԱՐՏԱՐԱՊԵՏԱՇԻՆԱՐԱՐԱԿԱՆ ՄԱՍ	ՓՈՒԼ	ԹԵՐԹ	ԹԵՐԹԵՐ
Նախագծեց	Մ. Ստեփանյան				ԱՆ	ՃՇ-12	14
Նախագծեց	Ա. Հովհաննիսյան			Կասյան 26/7 շենքի առաջին հարկի հատակագիծ Մ 1:100	«ԳԼՈԲԱԼ ԻՆԺԵՆԵՐ» ՍՊԸ GLOBAL ENGINEER		
Ստուգեց	Գ. Փոքրիկյան						
Պաշտոնը	Ազգանունը	Ստորագր.	Ամսաթ.				

ՏԻՊԱՅԻՆ ՀԱՐԿԻ ՀԱՏԱԿԱԳԻԾ

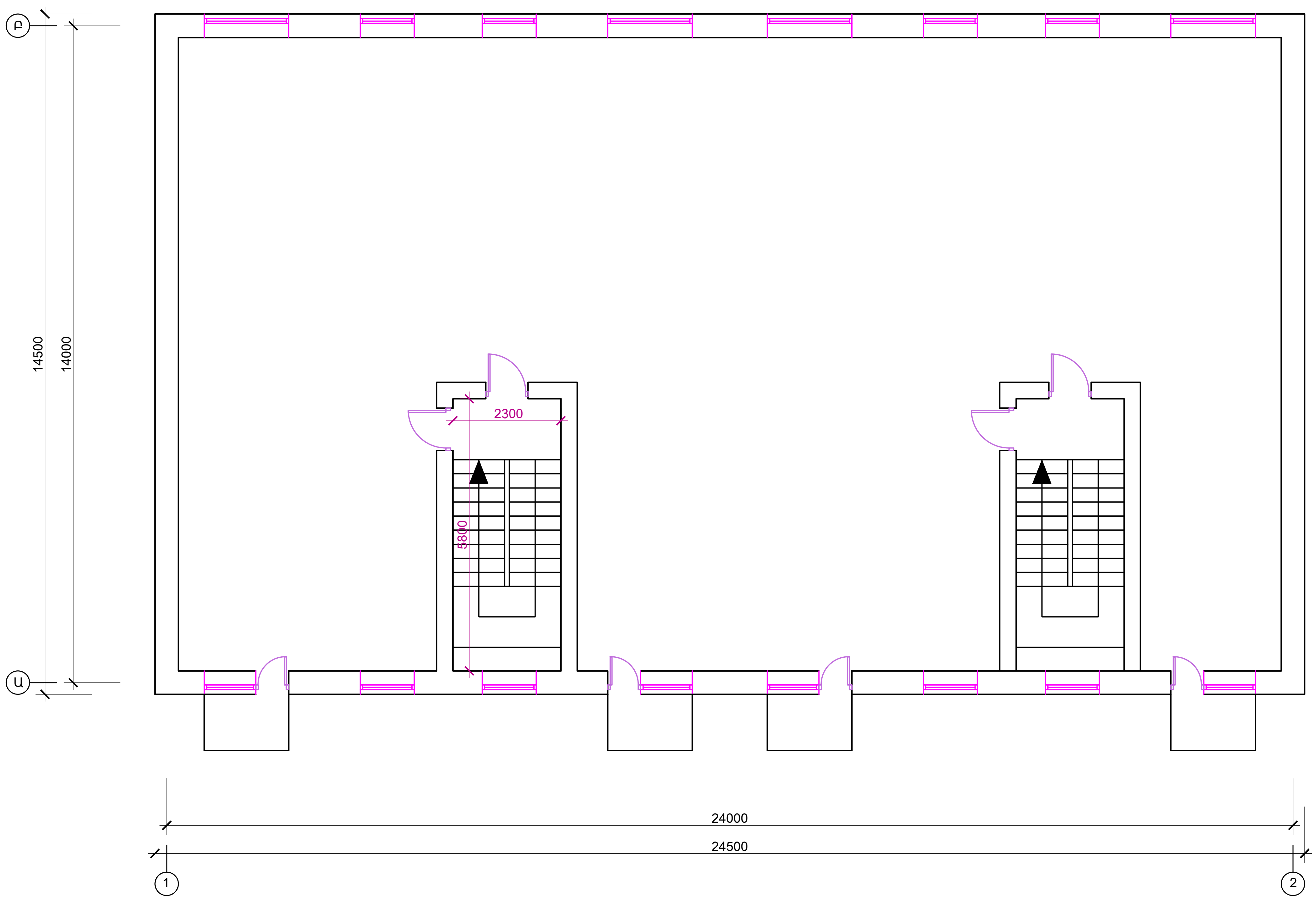

Պատվիրատու - Վեդու համայնքապետարան Պայմանագիր № ՀՀ-ԱՄՎՀ-ԳՀԽԾՁԲ-23/24				ՀՀ ԱՐԱՐԱՏԻ ՄԱՐԶԻ ՎԵԴԻ ՀԱՄԱՅՆՔԻ ՎԵԴԻ ՔԱՂԱՔԱՅԻՆ ԲՆԱԿԱՎԱՅՐԻ Ս.ԿԱՍՅԱՆ ՓՈՂՈՑԻ 26/2, 26/4, 26/7, 26/10, 26/11, 26/12, 26/14, 26/15 ՀԱՍՑԵՆԵՐՈՒՄ ԲԱԶՄԱԲՆԱԿԱՐԱՆ ՇԵՆՔԵՐԻ ՏԱՆԻՔՆԵՐԻ ՆՈՐՈԳՄԱՆ ԵՎ ԷՆԵՐԳԱԽՆԱՅՈՂ ՄԻՋՈՑԱՌՈՒՄՆԵՐԻ ԿԻՐԱՌՄԱՆ ԱՇԽԱՏԱՆՔՆԵՐ			
ՆԳԻ	Ս. Փոքրիկյան			ՃԱՐՏԱՐԱՊԵՏԱՇԻՆԱՐԱՐԱԿԱՆ ՄԱՍ	ՓՈՒԼ	ԹԵՐԹ	ԹԵՐԹԵՐ
Նախագծեց	Մ. Ստեփանյան				ԱՆ	ՃՇ-13	14
Նախագծեց	Ա. Հովհաննիսյան			Կասյան 26/7 շենքի տիպային հարկի հատակագիծ Մ 1:100	«ԳԼՈԲԱԼ ԻՆԺԵՆԵՐ» ՍՊԸ GLOBAL ENGINEER		
Ստուգեց	Գ. Փոքրիկյան						
Պաշտոնը	Ազգանունը	Ստորագր.	Ամսաթ.				

ԱՊԱՄՈՆՏԱԺՎՈՂ ՊԱՏՈՒՀԱՆՆԵՐԻ ԷՍՔԻԶՆԵՐ, Մ 1:100

Պ-1
/փայտե պատուհան/

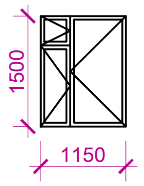

Պ-2
/փայտե պատուհան/

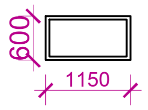

ՏԵՂԱԴՐՎՈՂ ՊԱՏՈՒՀԱՆՆԵՐԻ ԷՍՔԻԶՆԵՐ, Մ 1:100

Պ-1
/մետաղապլաստե պատուհան/

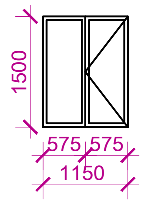

Պ-2
/մետաղապլաստե պատուհան/

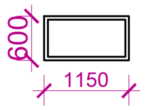

ԱՊԱՄՈՆՏԱԺՎՈՂ ՊԱՏՈՒՀԱՆՆԵՐԻ ԾԱՎԱԼՆԵՐԻ ՄԱՍՆԱԳԻՐ

Պատուհաններ							
ՀՀ	Կոդը	Նյութը	Քանակը	Չափերը		1 հատի մակերեսը, մ2	Ընդհանուր մակերեսը, մ2
				Լայն., մմ	Բարձ., մմ		
1	Պ-1	փայտե	8	1150	1500	1.725	13.8
2	Պ-2	փայտե	4	1150	600	0.69	2.76
Ընդամենը, հատ			12			Ընդամենը, մ2	16.56

Ճաղավանդակ նկուղի պատուհանի համար

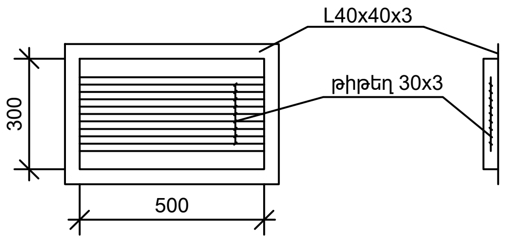

ՄՈՆՏԱԺՎՈՂ ՊԱՏՈՒՀԱՆՆԵՐԻ ԾԱՎԱԼՆԵՐԻ ՄԱՍՆԱԳԻՐ

Պատուհաններ									
ՀՀ	Կոդը	Նյութը	Քանակը	Չափերը		1 հատի մակերեսը, մ2		Ընդհանուր մակերեսը, մ2	
				Լայն., մմ	Բարձ., մմ	Չբացվող	Բացվող	Չբացվող	Բացվող
1	Պ-1	մետաղապլաստե	8	1150	1500	0.8625	0.8625	6.9	6.9
2	Պ-2	մետաղապլաստե	4	1150	600	0.69	0	2.76	0
Ընդամենը, հատ			12	Ընդամենը, մ2				9.66	6.90

Պատվիրատու - Վեդու համայնքապետարան Պայմանագիր № ՀՀ-ԱՄՎՀ-ԳՀԽԾՁԲ-23/24			
ՆԳԻ	Ս. Փոքրիկյան		
Նախագծեց	Մ. Ստեփանյան		
Նախագծեց	Ա. Հովհաննիսյան		
Ստուգեց	Գ. Փոքրիկյան		
Պաշտոնը	Ազգանունը	Ստորագր.	Ամսաթ.

ՀՀ ԱՐԱՐԱՏԻ ՄԱՐԶԻ ՎԵԴԻ ՀԱՄԱՅՆՔԻ ՎԵԴԻ ՔԱՂԱՔԱՅԻՆ ԲՆԱԿԱՎԱՅՐԻ Ս.ԿԱՍՅԱՆ ՓՈՂՈՑԻ 26/2, 26/4, 26/7, 26/10, 26/11, 26/12, 26/14, 26/15 ՀԱՍՑԵՆԵՐՈՒՄ ԲԱԶՄԱԲՆԱԿԱՐԱՆ ՇԵՆՔԵՐԻ ՏԱՆԻՔՆԵՐԻ ՆՈՐՈԳՄԱՆ ԵՎ ԷՆԵՐԳԱԽՆԱՅՈՂ ՄԻՋՈՑԱՌՈՒՄՆԵՐԻ ԿԻՐԱՌՄԱՆ ԱՇԽԱՏԱՆՔՆԵՐ

ՃԱՐՏԱՐԱՊԵՏԱՇԻՆԱՐԱՐԱԿԱՆ ՄԱՍ	ՓՈՒԼ	ԹԵՐԹ	ԹԵՐԹԵՐ
	ԱՆ	ՃՇ-14	14

Կասյան 26/7 շենքի ապամոնտաժվող և տեղադրվող պատուհանների էսքիզներ, մասնագրեր

«ԳԼՈԲԱԼ ԻՆԺԵՆԵՐ» ՍՊԸ
GLOBAL ENGINEER